



การไฟฟ้าส่วนภูมิภาค
PROVINCIAL ELECTRICITY AUTHORITY

เลขที่ ก.๓ นช.(ปป) ๑๕๕๑ /๒๕๖๗ วันที่ ๙ กรกฎาคม ๒๕๖๗
 ชื่อผู้รับ นายพัทธนันท์ พชิตราสุวรรณชล ตำแหน่ง อภ.ปป.(ก๓)
 ชื่อผู้ส่ง นายวณภูมิ บำรุงศรี ตำแหน่ง รจก.(ท) ปฏิบัติงานแทน ผจก.กฟส.นครชัยศรี

ด้วยการไฟฟ้า กฟส.นครชัยศรี จะขอตัดไฟเพื่อปฏิบัติงานปรับปรุงระบบจำหน่ายสถานีไฟฟ้านครชัยศรี ๒ ตามแผนผังสังเขปแนบ จำนวน ๓ แผ่น ดังนี้

ที่	ฟีดเดอร์	วัน/เดือน/ปี	ตั้งแต่ เวลา	ถึงเวลา	ลักษณะงานที่ ปฏิบัติ/บริเวณ	จาก	ถึง	ผู้ควบคุมงาน
1.	NCB02	20 ก.ค. 67	08.30	17.00	ย้ายแนวระบบ จำหน่าย / โค้งบ้านหัวไร่	- DIS ชค. โค้ง หัวไร่	- SF6 ชค. โรงเรียนวัด ศรีชะทอง	นายสุรสิทธิ์ เส็งสาย ชม.กส. กฟส.นช 081-9958608

พื้นที่ที่มีผู้ใช้ไฟได้รับผลกระทบ(ไฟดับ) ชุมชนบริเวณบ้านหัวไร่, อนามัยศรีชะทอง และชุมชนวัดศรีชะทอง

ผู้ประสานงานการดับไฟ ชื่อ นางสาวพัฒนสุดา พงษ์เฒ่า ตำแหน่ง วศก.๔ ผ.ปป.กฟส.นครชัยศรี โทร. ๐๘๕-๓๖๑๔๒๐๓

พื้นที่ ที่ขอตัดไฟปฏิบัติงานมีสายเคเบิลใยแก้วนำแสงของ กฟภ. (หากมีโอกาสชำรุด ผคส.กตส.(ก๓) จะไปตรวจสอบก่อนปฏิบัติงาน)

๑. มีสายเคเบิลใยแก้วนำแสง ๑.๑ มีโอกาสชำรุด ๑.๒ ไม่มีโอกาสชำรุด
 ๒. ไม่มีสายเคเบิลใยแก้วนำแสง

(นายวณภูมิ บำรุงศรี)
 ตำแหน่ง รจก.(ท) ปฏิบัติงานแทน
 ผจก.กฟส.นครชัยศรี
 ๙ กรกฎาคม ๒๕๖๗

สำหรับแผนควบคุมการจ่ายไฟ (ผคฟ.) กฟภ.๓

เรียน อก.ปป.(ก๓)

ผคฟ. พิจารณาแล้วเห็นควร

- อนุมัติให้ดับไฟตามคำขอข้อ..... ฟีดเดอร์..... จาก..... ถึง.....
ในวันที่..... ตั้งแต่เวลา..... น. ถึง..... น. ตามใบสั่งทำสวิชชิงเลขที่.....
- อนุมัติให้ดับไฟตามคำขอข้อ..... ฟีดเดอร์..... จาก..... ถึง.....
ในวันที่..... ตั้งแต่เวลา..... น. ถึง..... น. ตามใบสั่งทำสวิชชิงเลขที่.....
พนักงานศูนย์ฯ นาย..... ประสานงานการขอดับไฟกับ.....

.....
(.....)

สำหรับผู้อนุมัติ

ที่ ก.๓ กปป.(คฟ)

เรียน ผจก.....

อก.บช.(ก๓), อก.วว.(ก๓)

อนุมัติ และแจ้ง จป. เพื่อตรวจสอบความปลอดภัย

พร้อมทั้งลงข้อมูลแจ้งแผนดับไฟลงใน www.pea.co.th

ขั้นตอนการสวิชชิง..... แผ่น

แผนผังแนบ..... แผ่น

ผจฟ..... (สถานี.....)

เพื่อทราบ และจัดพนักงานเข้าปฏิบัติงานร่วมกับศูนย์ฯ
นครปฐม ตั้งแต่เวลา..... น. เป็นต้นไป จนกว่างาน
จะแล้วเสร็จ

Check List

ขั้นตอนการปฏิบัติ กรณีขออนุมัติปฏิบัติงานโดยวิธีดับไฟฟ้าแบบระดมชุดงาน

ชื่องาน... ย้ายแนวระบบจำหน่าย.....

สถานที่ดับไฟฟ้าเพื่อทำงาน..... ชุมชนโค้งบ้านหัวไผ่.....

วันที่ดับไฟเพื่อทำงาน..... ๒๐ กรกฎาคม ๒๕๖๗..... เริ่มเวลา..... ๐๘.๓๐ น..... จ่ายไฟคืนเวลา..... ๑๗.๐๐ น.....

หน่วยงานรับผิดชอบหลัก..... การไฟฟ้าส่วนภูมิภาคสาขานครชัยศรี.....

ชื่อผู้อำนวยการงานระดม (เจ้าของพื้นที่งานระดม ตัดสินใจแก้ไขปัญหาได้ และประสานงานดับ-จ่ายไฟฟ้า)
 ชื่อ..... นายวนภูมิ บำรุงศรี..... ตำแหน่ง..... รจก.(ท) ปฏิบัติงานแทน ผจก.กฟส.นครชัยศรี.....
 เบอร์โทรศัพท์มือถือ..... ๐๘๓-๘๕๘๗๘๕๘..... ชื่อเรียกขานทางวิทยุ..... U-๒.....

ชื่อช่างผู้คุมงานหลัก..... นายสุรสิทธิ์ เสี่ยงสาย.....
 ตำแหน่ง..... ชผ.กส. กฟส.นครชัยศรี..... เบอร์โทรศัพท์มือถือ..... ๐๘๑-๙๙๕๘๖๐๘..... ชื่อเรียกขานทางวิทยุ..... -.....
 หน่วยงานที่เข้าร่วมทำงานในวันดังกล่าว..... กฟภ.....

๑.ผู้รับผิดชอบทำหน้าที่ดับไฟฟ้า/จ่ายไฟฟ้า..... น.ส.พัฒนสุดา พงษ์เผ่า วศก.๔ ผบ.กฟส.นครชัยศรี (U-๖).....

๒.ผู้รับชอบต่อสายลงดินชั่วคราวจุดที่ ๑..... โค้งหัวไผ่..... ผู้รับผิดชอบ..... นช.๐๔.....
 จุดที่ ๒..... แยกต้น Drop..... ผู้รับผิดชอบ..... นช.๐๒..... จุดที่ ๓..... ผู้รับผิดชอบ.....
 จุดที่ ๔..... ผู้รับผิดชอบ..... จุดที่ ๕..... ผู้รับผิดชอบ.....
 จุดที่ ๖..... ผู้รับผิดชอบ..... จุดที่ ๗..... ผู้รับผิดชอบ.....

๓.ขออนุมัติแผนงานดับไฟฟ้า ตามบันทึกที่..... พร้อมแผนผัง Switching.....

๔.แจ้งเจ้าหน้าที่ความปลอดภัย ตามบันทึกที่.....
 เจ้าหน้าที่ความปลอดภัยในวันดับไฟฟ้าทำงาน ชื่อ.....

๕.ผลการแจ้งผู้ใช้ไฟฟ้าในพื้นที่หรือไม่
 ไม่มีข้อทักท้วง ข้อทักท้วง.....ราย ข้อทักท้วงคือ.....
 วิธีดำเนินการแก้ไข/ป้องกัน ข้อทักท้วง.....

๖.ผู้อำนวยการงานระดม จัดประชุมชี้แจงมอบหมายงาน ชี้แจงวงจรที่มีไฟฟ้า และวงจรที่ดับไฟเพื่อปฏิบัติงานก่อน
 วันระดมหรือไม่
 ไม่จัดประชุม เหตุผล.....
 จัดประชุมแล้ว เมื่อวันที่..... ๙ กรกฎาคม ๒๕๖๗..... สถานที่ประชุม..... ห้องประชุม ชั้น ๑.....
 วิทยากรผู้เข้าร่วมประชุม..... รจก.(ท) , ผบ.บ., ผจก.ส.....

๗.ผู้อำนวยการงานระดม ได้นำชุดงานไปดูหน้างานจริง พร้อมชี้แจงจุดอันตรายก่อนถึงวันดับไฟเพื่อปฏิบัติงานหรือไม่
 ไม่ชี้แจงที่หน้างาน เหตุผล.....
 ได้ชี้แจงที่หน้างาน เมื่อวันที่..... ๙ กรกฎาคม ๒๕๖๗.....

C๓ Safety CAP ๐๑

หมายเหตุ ผู้อำนวยการงานระดม จะต้องเป็นผู้ประสานงานดับไฟดังนี้

- ๑.เมื่อได้รับแจ้งจากผู้รับผิดชอบทำหน้าที่ดับไฟแล้ว ต้องสั่งการให้ผู้รับผิดชอบต่อสายดินชั่วคราวตรวจสอบ แรงดัน เมื่อเห็นว่าไม่มีไฟแล้ว จึงให้ต่อสายลงดินชั่วคราว เสร็จแล้วจึงสั่งการให้ชุดก่อสร้างขึ้นปฏิบัติงานได้
- ๒.เมื่องานเสร็จแล้ว มีหน้าที่ตรวจสอบความถูกต้อง เรียบร้อยของงาน เมื่อเห็นว่างานถูกต้องเรียบร้อย คนงานลงหมดแล้ว จึงแจ้งให้รื้อถอนสายต่อลงดินชั่วคราว เมื่อรื้อถอนสายต่อลงดินชั่วคราวและคนงานลงจากเสาแล้ว จึงให้จ่ายไฟฟ้า

(นายชลิต สีขาวขำ)

สถานะการจ่ายไฟก่อนปฏิบัติงาน

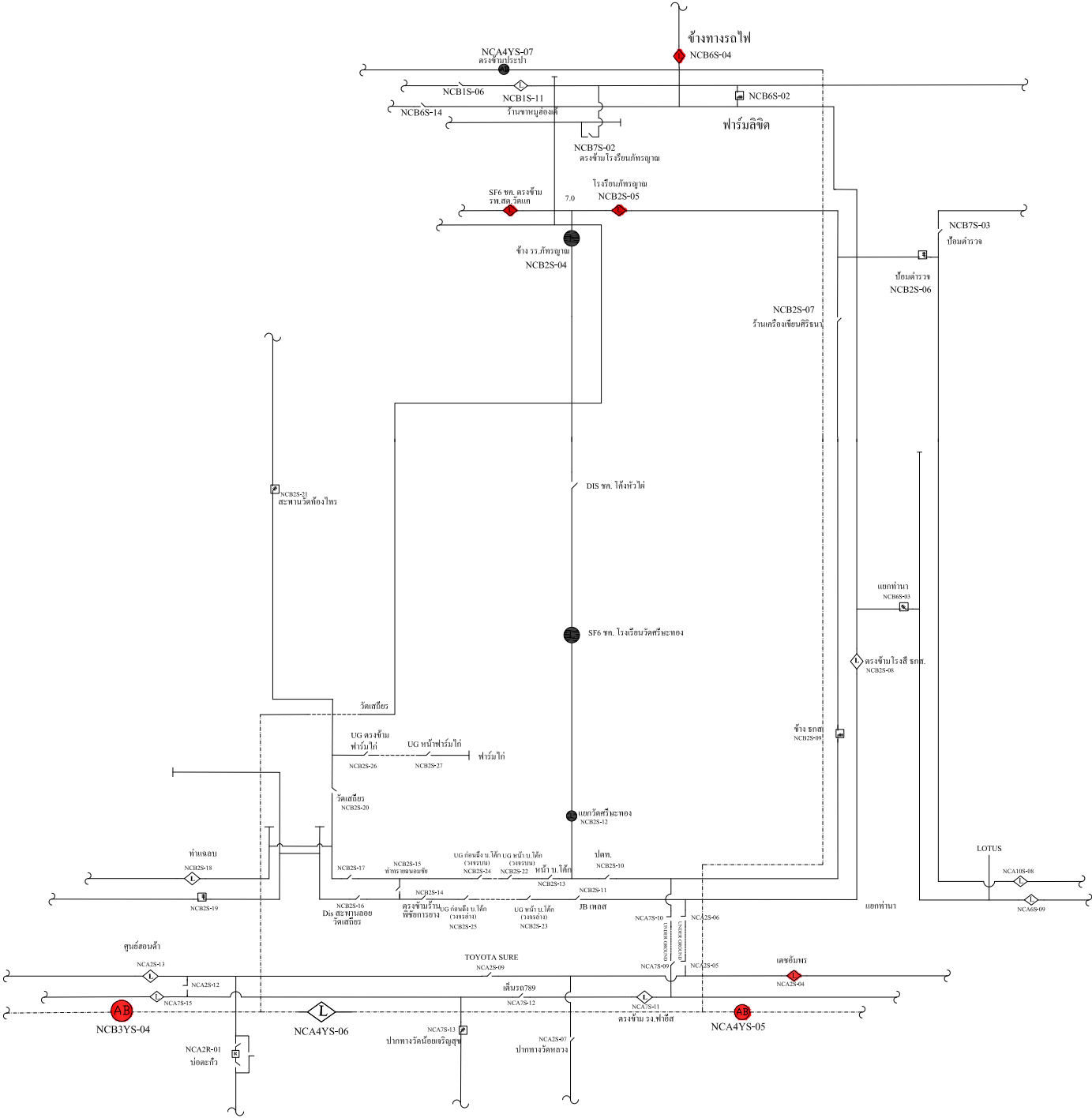

สถานะการจ่ายไฟขณะปฏิบัติงาน

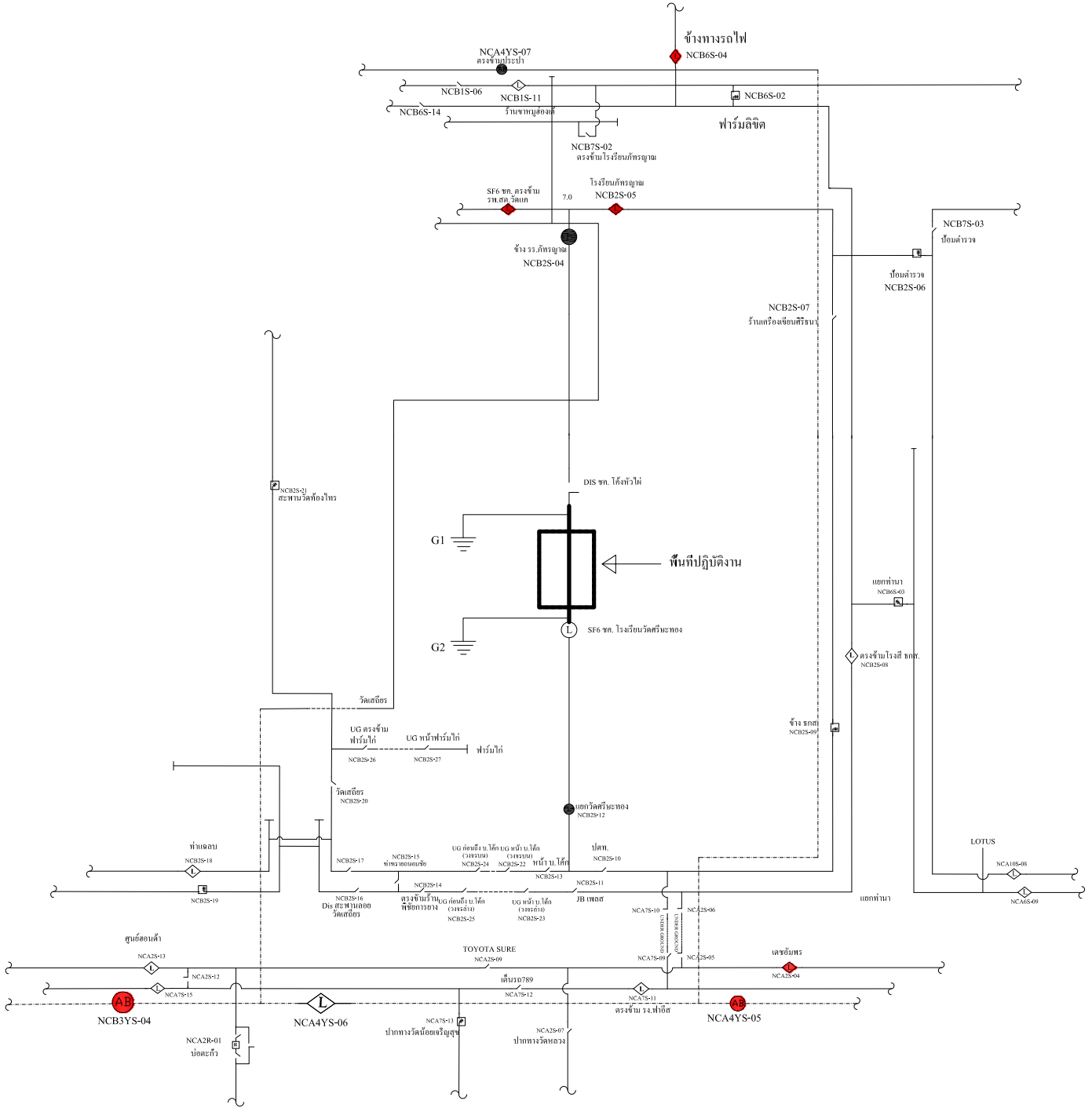

สถานะการจ่ายไฟหลังปฏิบัติงาน

